

Utilice SPA525G y SPA525G2 como manos libres Bluetooth

Objetivo

Este documento muestra el procedimiento para utilizar SPA525G y SPA525G2 como manos libres Bluetooth para el teléfono móvil conectado a él a través de Bluetooth. La función Bluetooth del SPA525G/SPA525G2 se puede utilizar para emparejar un teléfono móvil con él. Después de emparejar si el teléfono móvil tiene la función manos libres 1.1/ perfil manos libres 2.5, el SPA525G/SPA525G2 puede actuar como Bluetooth manos libres para el teléfono móvil.

Dispositivos aplicables

- SPA 525G
- SPA525G2

Activar Bluetooth.

Paso 1. Pulse el botón **Setup** del teléfono. Aparecerá el menú *Información y configuración*.



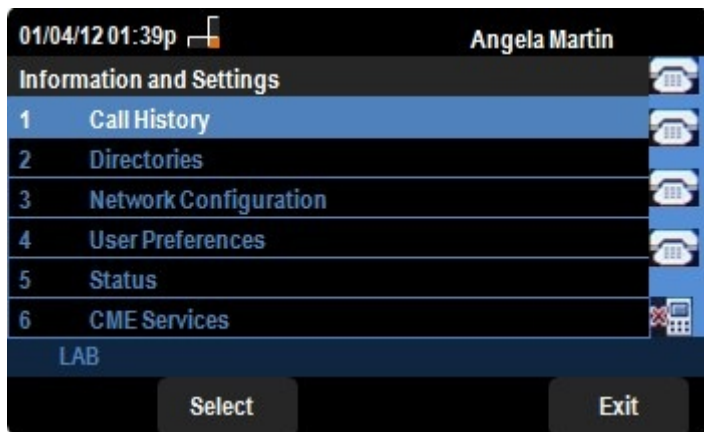

Paso 2. Utilice las teclas de navegación y desplácese hasta Preferencias de usuario. Pulse la tecla programada **Seleccionar**.

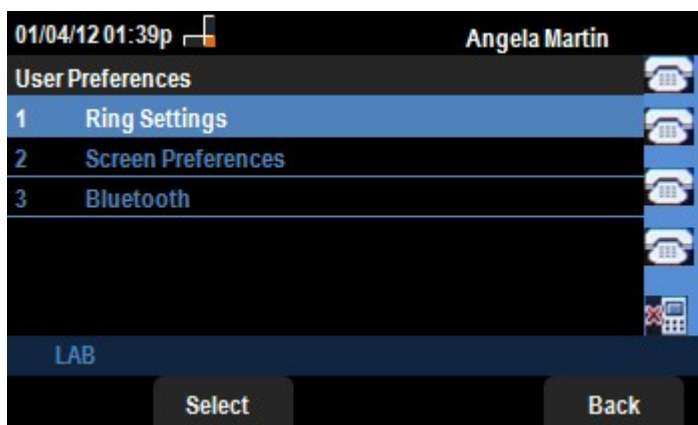

Paso 3. Utilice las teclas de navegación y desplácese hasta Bluetooth. Pulse la tecla programada **Seleccionar**. Aparece el menú *Configuración Bluetooth*. Asegúrese de que Bluetooth está activado.

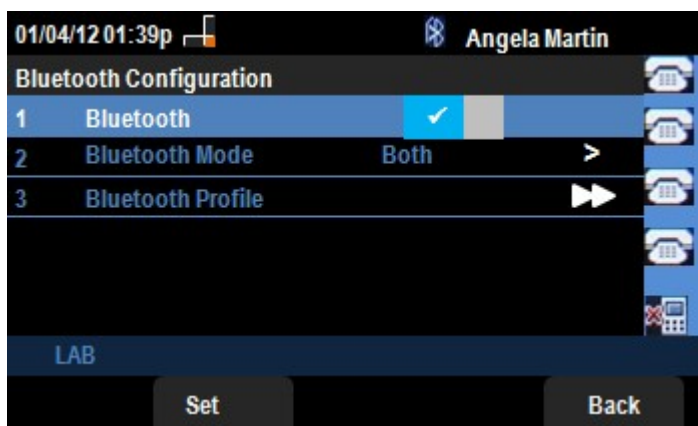

Paso 4. Con la opción Perfiles Bluetooth seleccionada, presione la tecla de navegación **flecha derecha**.

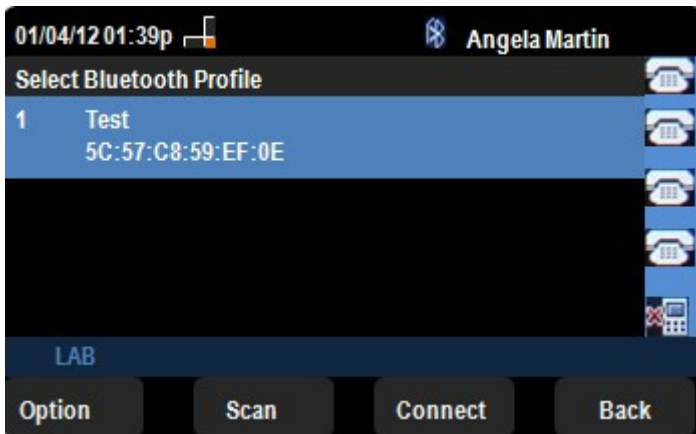

Paso 5. Presione la tecla programada **Scan** para explorar el teléfono móvil. El teléfono móvil activo se mostrará en la lista Seleccionar un par de dispositivos Bluetooth. Elija el teléfono móvil adecuado y pulse la tecla programada **Connect**.

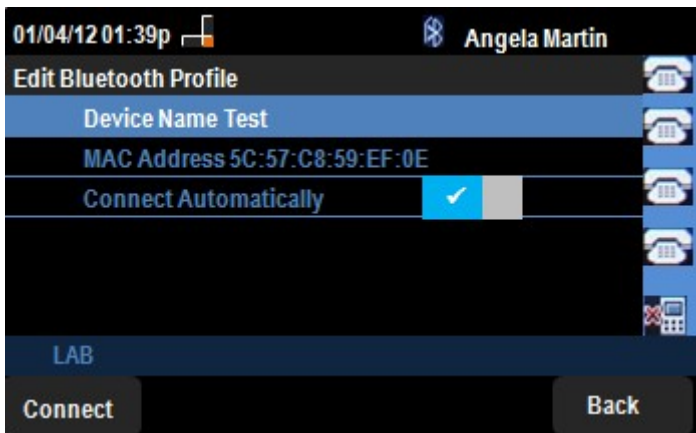

Paso 5. La configuración final se muestra en la lista Editar perfil Bluetooth. Pulse la tecla programada **Connect**. Compruebe el teléfono móvil.

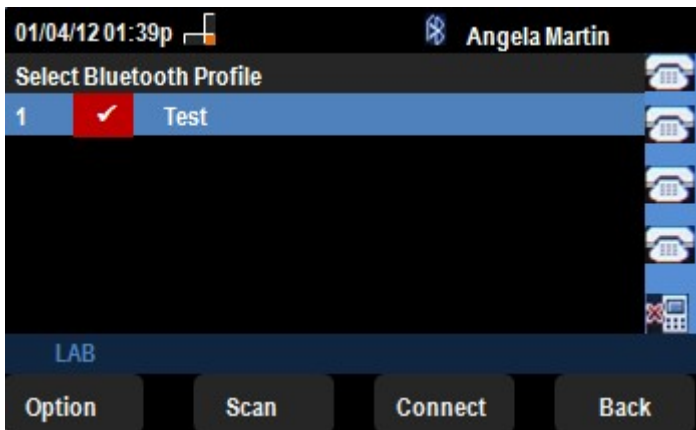

Paso 6. Aparecerá una solicitud de conexión en el teléfono móvil solicitando el PIN. El PIN predeterminado es "0000". Introduzca el PIN y permita que el SPA525G/SPA525G2 se conecte al teléfono móvil. El teléfono móvil después de la conexión se mostrará en la lista Seleccionar perfil Bluetooth del SPA525G/SPA525G2.